

[Inicio](#) | [Acerca de Nosotros](#) | [Contacto](#) |

Search this site

Search



[ELECCIONES 2015](#)

[Municipios](#) ▾

[Política](#)

[Sociedad](#)

[Turismo](#)

[Medio Ambiente](#)

[Policiaaca](#)

[Home](#) / [BCS](#) / [La minería sería un "obstáculo" para el turismo: Emprhotur](#)

La minería sería un "obstáculo" para el turismo: Emprhotur

Posted on mayo 9, 2014 by Iván Gaxiola in [BCS](#), [La Paz](#), [Medio Ambiente](#), [Negocios](#), [Portada](#), [Turismo](#) with 2 Comments



La Paz, Baja California Sur (BCS).- La minería degrada la percepción positiva del turista acerca de cualquier destino, y esto le podría ocurrir a La Paz, advierte **Agustín Olachea**

Noticias recientes

Dentista defrauda a pacientes en La Paz; sospechan que huyó a Guadalajara

PES, un partido político cristiano en BCS; ya cuentan con 900 afiliados

Rescatan a lobo marino enmallado y a tortuga atrapada, en La Paz

Inicia fumigación contra el dengue en La Paz; van 545 casos en BCS

Mercado Madero de La Paz, un sobreviviente a las grandes plazas comerciales

Noguera, presidente de la **Asociación de Empresas Hoteleras y Turísticas de La Paz** (Emprhotur), ante la probabilidad de que dos proyectos mineros se instalen al sur de la ciudad, **La Pitalla** y **Los Cardones**.

“Esa percepción puede ser algo que venga a ser un obstáculo para que esos potenciales visitantes vengan a nuestros destinos turísticos [...] Se va a hablar mucho en los medios de que están contaminando, de que el agua está contaminada por las minas, entonces obviamente uno no quiere ir a lugares que se encuentren en esas condiciones”.

Olachea Noguera dejó claro que **Emprhotur** no cuenta con la capacidad ni la competencia para evaluar si las mineras contaminarán o no contaminarán, pero sí aseguró que “la percepción que puede tener el visitante o el visitante potencial” se verá afectada con la instalación de éstas.

El presidente del gremio de hoteleros y empresarios turísticos de La Paz dijo estar “cien por ciento” seguro de que el turismo es mejor opción para desarrollar económicamente la capital del estado, e incluso todo BCS, que la minería.

Actualmente La Paz adolece de infraestructura hotelera y turística suficiente, lamentó el presidente, sobre todo en el tema de turismo de aventura, sin embargo el único camino exitoso es “ser un destino verde”, convertirnos en “el **Costa Rica** de México”, pues “la fortaleza más grande que tiene La Paz es posicionarnos en el turismo de aventura”, dijo.

Cabe recordar que recientemente el director de **Ecología, Educación y Gestión Ambiental** del **Ayuntamiento de La Paz**, **Víctor Daniel Hernández Valdez**, dejó ver que el gobierno municipal puede detener la aprobación de proyectos mineros, recordando que “en ocasiones anteriores han sido precisamente los ordenamientos municipales los que han frenado el desarrollo de otras instalaciones mineras”.



59,638 people like BCS Noticias.

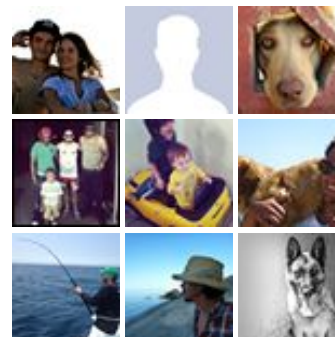

Síguenos en Twitter

Tweets Seguir

BCSnoticias @BCSnoticias 56m

Dentista defrauda a pacientes en #LaPazBCS; sospechan que huyó a #Guadalajara. La historia >>
bcsnowicias.mx/?p=18862
pic.twitter.com/of2h1hS1kd

Twitrear a @BCSnoticias

Noticias relacionadas

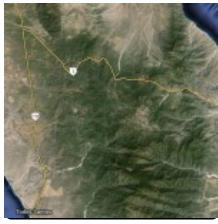

El Ayuntamiento puede frenar mina Los Cardones: Ecología municipal



Ofrece "calificación aprobatoria" el sector empresarial a Esthela Ponce

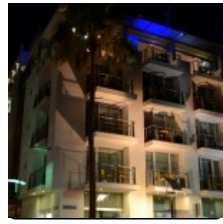

Prevé Emprhotur una ocupación del 78% para La Paz en Semana Santa



Falta de rutas de transporte al Aeropuerto de La Paz afecta al Emprhotur



Reconoce Esthela Ponce extralimitarse por negar cambio de uso de suelo en San Antonio



Rechaza Emprhotur recibir dinero de fideicomisos de turismo para sueldos

Me gusta 215

Twittear

Tagged Agustín Olachea Noguera Ayuntamiento de La Paz
EMPRHOTUR La Pitalla Los Cardones
Víctor Daniel Hernández Valdez